交牧連オリジナル

一般来場者向けの防疫ポスターを制作します！

近年、日本の近隣諸国では口蹄疫の発生が継続して確認されています。
会員の皆様が取り組む消費者交流活動において、防疫上のリスクが生じないよう消費者に対して注意喚起を徹底するため、牧場内に掲示する手洗い及び靴の消毒の啓発ポスターを作成することとなりました。
全会員に送付いたしますので、ご活用ください。詳しくは別添の申込書をご確認ください。

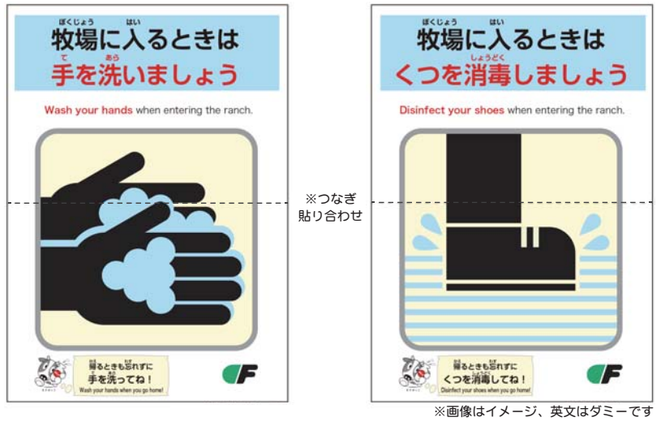

※画像はイメージ、英文はダミーです

立入禁止看板

手洗い看板

また、消費者が牧場の衛生管理区域に無断で立ち入らないようにするための、注意喚起用のツールもデータ提供させていただいておりますので、本会ＨＰや酪農教育ファームのＨＰからダウンロードし、是非ご活用ください。

お知らせ 01 全国研修会を開催します！

平成３０年度の全国研修会は、福岡県北九州市で以下のとおり開催する予定です。近日中に会員の皆様に開催案内をお送りしますので、是非参加のご検討をお願いします。

目　　的　地域交流牧場全国連絡会の会員及び全国の酪農関係者が一堂に会し、意見・情報交換などを通じて相互研鑽し交流を図る。また、多様化する酪農経営において従業員との関係づくりを目的としたコーチングスキルを学び、従業員とのコミュニケーション、家族間のコミュニケーションの在り方について学ぶ。

日　　程　平成３１年２月２６日（火）～２７日（水）

場　　所　1日目：ステーションホテル小倉（福岡県北九州市小倉北区浅野１丁目１－１）
2日目：（農）楠木酪農生産組合（福岡県直方市永満寺1347-73）

内　　容
- 講　演：演題未定（従業員との関係づくり、コーチング、雇用等）
  講演者：山本　浩通（宮崎県都城市　開業獣医師）
- ディスカッション（酪農家同士の意見交換）
- 牧場視察：（農）楠木酪農生産組合

お知らせ 02 新たな仲間が加わりました！

新たに本会に加入された会員を紹介します。平成 30 年 12 月現在、313 会員です。

- （株）学林ファーム（北海道：八雲町）
- 蓼　北　牧　場（東　海：長野県）
- 兵庫県立農業高等学校（近中四：兵庫県）
- 山　本　牧　場（九　州：大分県）

お知らせ 03 継続加入申込書の提出と会費・保険料納入のお願い

この DF ニュースとともに、皆さまのお手元に継続加入申込書の提出依頼書をお送りいたしますので、必要事項をご記入いただき、期日までに事務局までご返送いただきますようお願いいたします。
※提出締切：平成 31 年 1 月 31 日（木）
継続加入申込をいただいた方には、追って会費・保険料のご請求書をお送りいたしますので、ご納入いただきますよう重ねてお願いいたします。

DF NEWS　DFニュース　2018年12月号
発行日／2018年12月　発行／地域交流牧場全国連絡会　〒101-0044 東京都千代田区鍛冶町２－６－１ 堀内ビルディング４階（一社）中央酪農会議内
TEL03－6688－9841 FAX03－6681－5295　ホームページアドレスhttp://www.dairy-farm.jp/

地域交流牧場全国連絡会
平成30年12月発刊
DAIRY FARM NEWS
12月号
2018

DF NEWS

平成30年度 震災復興支援事業
「もーもースクール」を４県で開催

震災復興支援事業

『もーもースクール』を4県で開催

今年で８年目となる震災復興支援事業は、東日本大震災及び熊本地震で被災した子どもたちを対象に、乳牛や酪農家とのふれあいを通じて、心の傷を癒すことや、牛乳・酪農などへの興味関心を高め、理解を深めてもらうことを目的として始まりました。

全国から会員の酪農家を募り、乳牛を小学校などに連れて行き、ふれあい体験活動を行なう「出前授業（もーもースクール）」を行なっています。平成28年に起きた熊本地震以降、岩手県・宮城県・福島県に加え、熊本県でも開催しています。

子どもたちからのお礼・絵手紙

もーもースクール in 末崎（まっさき）

岩手県 大船渡市立末崎小学校

日　時：9月7日（金）9：00～13：30
主　催：交牧連
対　象：138名（全校生徒）
スタッフ酪農家等：17名（事務局含む）
アイスクリーム提供：8会員

小学校の強い要望により、２年連続の開催となりました。祖父母参観日として、体験中は多くの祖父母の方がお見えになったため、地域との交流もさらに深まりました。

もーもースクール in 飯舘（いいたて）

福島県 飯舘村立草野･飯樋･臼石小学校

日　時：9月29日（土）8：30～11：20
主　催：（一社）中央酪農会議（JRA事業を活用）
協　力：交牧連、東北生乳販連、福島県酪
対　象：52名（1~5年生20名、保護者7名、こども園園児13名、園児保護者12名）
スタッフ酪農家等：16名（事務局含む）
アイスクリーム提供：2会員

震災による原発事故の影響により避難指示区域でしたが、29 年度に解除され３つの小学校が統合し、当小学校が開校されました。体験最後に行なったバケットミルカーでの搾乳には、歓声が上がっていました。

もーもースクール in 益城（ましき）

熊本県 益城町立益城中央小学校

日　時：11月16日（金）8：45～13：05
主　催：（一社）中央酪農会議（JRA事業を活用）
協　力：交牧連、九州生乳販連、熊本県酪連
対　象：136名（1~2年生）
スタッフ酪農家等：32名（事務局含む）

元気いっぱいの１、２年生と体験を楽しみました。体験に参加していない３～６年生を対象に、昼休みの時間に九州生乳販連からお借りした模擬牛の搾乳体験を実施したところ、子どもたちが殺到しました。

もーもースクール in 坂元（さかもと）

宮城県 山元町立坂元小学校

日　時：11月20日（火）9：30～13：40
主　催：東北生乳販連
協　力：交牧連、（一社）中央酪農会議
対　象：54名（1~5年生）
スタッフ酪農家等：38名（事務局含む）
アイスクリーム提供：9会員

加美農業高校の生徒さんを主体に体験指導しました。はじめて牛を触る子どもたちも多く、牛の行動１つ１つに歓声が上がっていました。